

**PLAN LOCAL
D'URBANISME**



COMMUNE DE CARCANS

Pièce n° 4.2.1

DOCUMENT GRAPHIQUE : PLANCHE 1
ECHELLE : 1/10 000



Révision partielle par délibération du Conseil Municipal : 20 septembre 2007
Révision partielle par délibération du Conseil Municipal : 10 juillet 2015
Révision partielle par délibération du Conseil Municipal : 28 juin 2016

Vu pour être annexé à la décision du Conseil Municipal en date du : La Maire



Légende



- Zone et secteur
- Espace boisé Classé
- Elément bâti protégé au titre de l'article du L. 151-19 du C.U.
- Piste cyclable
- Emplacement réservé
- secteur affecté par une bande de bruit

Tableau des emplacements réservés

Numéro	Objet	Surface en m2	Destinataire
1	création d'une voie de liaison de 10 m	2227	Commune de Carcans
2	création d'une voie d'accès de 10 m	875	Commune de Carcans
3	aménagement d'une esplanade piétonnière	1578	Commune de Carcans
4	élargissement de la voie à 10 m	1819	Commune de Carcans
5	élargissement de la voie à 11 m	1152	Commune de Carcans
6	création d'un parc de stationnement	1849	Commune de Carcans
7	création d'un parc de stationnement	756	Commune de Carcans
8	création d'une voie de 11 m d'emprise à Mayne Pauvre	2744	Commune de Carcans
9	élargissement à 8 m du chemin de l'industrie	95	Commune de Carcans
10	élargissement de la voie à 8 m	223	Commune de Carcans
11	élargissement de la RD 3 à 26 m	66294	Département de la Gironde
12	élargissement de la RD 3 à 26 m	40822	Département de la Gironde
13	aménagement de l'entrée de la route de Philibert	547	Commune de Carcans
14	élargissement à 10 m de la route du Mayne Pauvre	25	Commune de Carcans
15	élargissement à 10 m de la route du Mayne Pauvre	404	Commune de Carcans
16	élargissement à 10 m de la route du Mayne Pauvre	340	Commune de Carcans
17	élargissement de la RD 207 à 26 m	44094	Département de la Gironde
18	élargissement de la RD 207 à 26 m	19021	Département de la Gironde
19	élargissement de la RD 207 à 26 m	14737	Département de la Gironde
20	élargissement de la RD 207 à 26 m	1375	Département de la Gironde
21	élargissement de la route de Phibert à 8 m	253	Commune de Carcans
22	création d'une voirie de 6 m d'emprise se terminant par une aire de retournement	558	Commune de Carcans
23	élargissement de la route de Philibert à 8 m	61	Commune de Carcans
24	élargissement de la route de La Mattade à 8 m	75	Commune de Carcans
25	élargissement de la route de La Mattade à 10 m	49	Commune de Carcans
26	élargissement de la route de La Mattade à 10 m	168	Commune de Carcans
27	élargissement de la route de La Mattade à 8 m	180	Commune de Carcans
28	élargissement de la route de La Mattade à 8 m	49	Commune de Carcans
29	élargissement de la route de La Mattade à 8 m	36	Commune de Carcans
30	rectification du carrefour sur voirie communale	129	Commune de Carcans
31	aménagement d'une esplanade piétonnière	3741	Commune de Carcans

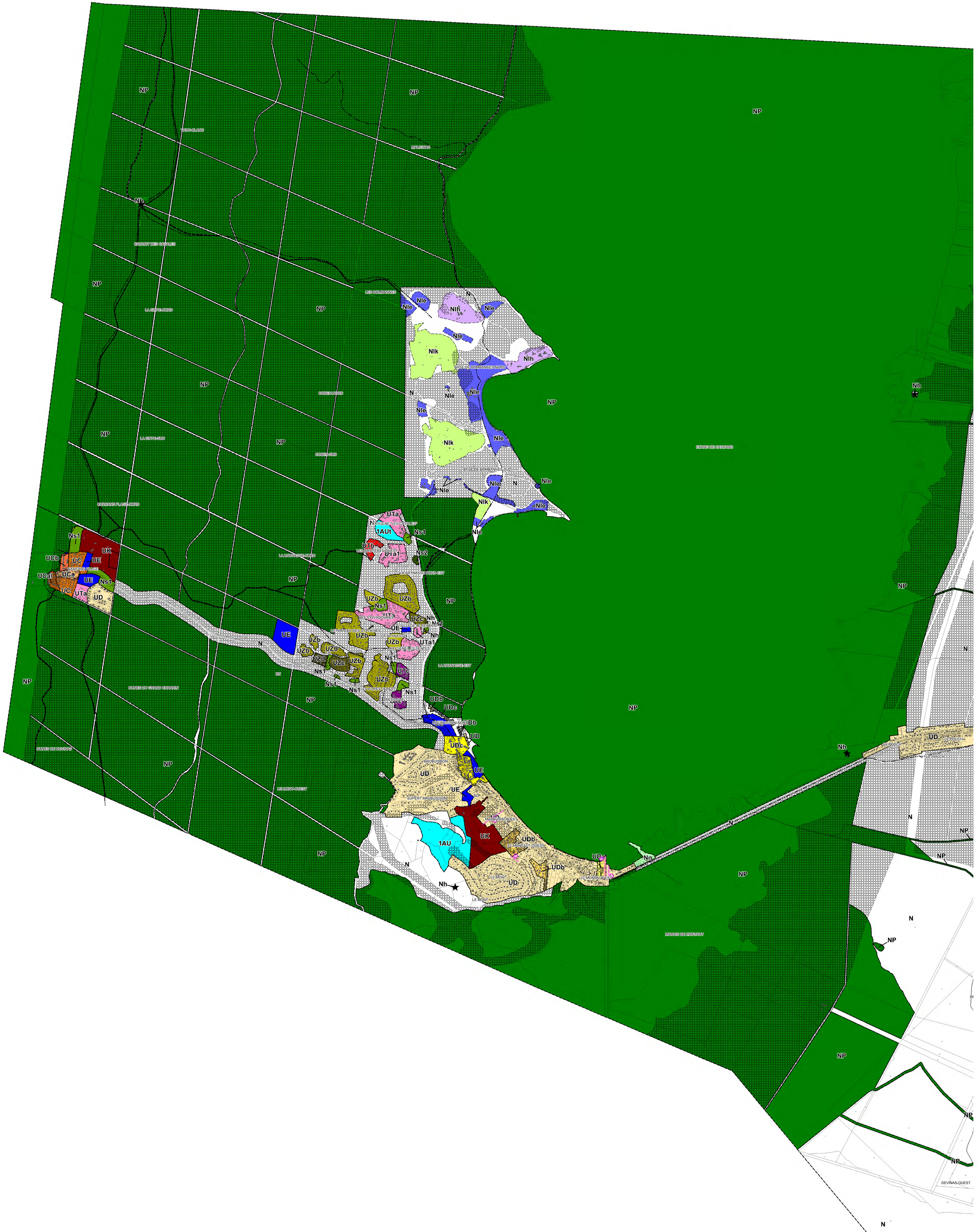

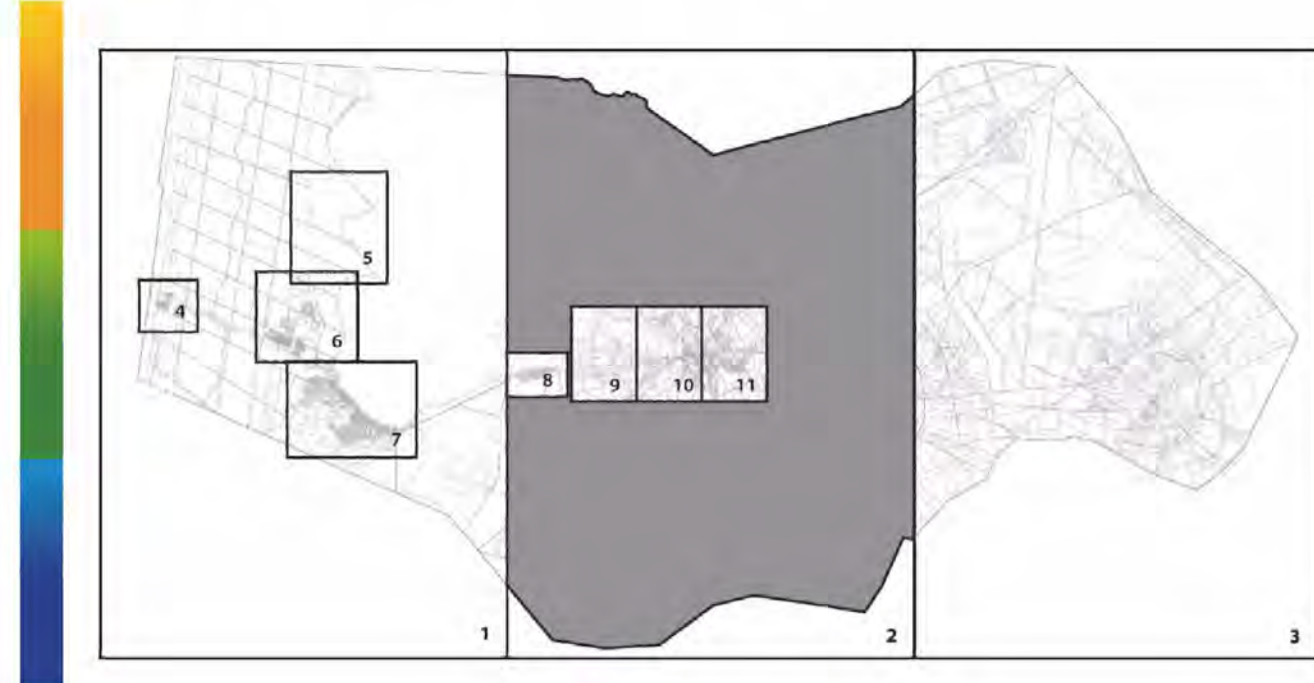

Revisions prescrites par délibération du Conseil Municipal : 20 novembre 2007
Revisions prescrites par délibération du Conseil Municipal : 10 juillet 2015
Revisions prescrites par délibération du Conseil Municipal : 25 juin 2016

Vous pouvez être amené à la délibération du Conseil Municipal en salle de la Mairie



Légende



- Zone et secteur
- Espace boisé Classé
- Elément bâti protégé au titre de l'article du L. 151-19 du C.U.
- Piste cyclable
- Emplacement réservé
- secteur affecté par une bande de bruit

Tableau des emplacements réservés			
Numéro	Objet	Surface en m2	Destinataire
1	création d'une voie de liaison de 10 m	2227	Commune de Carcans
2	création d'une voie d'accès de 10 m	875	Commune de Carcans
3	aménagement d'une esplanade piétonnière	1578	Commune de Carcans
4	élargissement de la voie à 10 m	1819	Commune de Carcans
5	élargissement de la voie à 11 m	1152	Commune de Carcans
6	création d'un parc de stationnement	1849	Commune de Carcans
7	création d'un parc de stationnement	756	Commune de Carcans
8	création d'une voie de 11 m d'emprise à Mayne Pauvre	2744	Commune de Carcans
9	élargissement à 8 m du chemin de l'Industrie	95	Commune de Carcans
10	élargissement de la voie à 8 m	223	Commune de Carcans
11	élargissement de la RD 3 à 26 m	66294	Département de la Gironde
12	élargissement de la RD 3 à 26 m	40822	Département de la Gironde
13	aménagement de l'entrée de la route de Philibert	547	Commune de Carcans
14	élargissement à 10 m de la route du Mayne Pauvre	25	Commune de Carcans
15	élargissement à 10 m de la route du Mayne Pauvre	404	Commune de Carcans
16	élargissement à 10 m de la route du Mayne Pauvre	340	Commune de Carcans
17	élargissement de la RD 207 à 26 m	44094	Département de la Gironde
18	élargissement de la RD 207 à 26 m	19021	Département de la Gironde
19	élargissement de la RD 207 à 26 m	14737	Département de la Gironde
20	élargissement de la RD 207 à 26 m	1375	Département de la Gironde
21	élargissement de la route de Philibert à 8 m	253	Commune de Carcans
22	création d'une voirie de 6 m d'emprise se terminant par une aire de retournement	558	Commune de Carcans
23	élargissement de la route de Philibert à 8 m	61	Commune de Carcans
24	élargissement de la route de La Mattade à 8 m	75	Commune de Carcans
25	élargissement de la route de La Mattade à 10 m	49	Commune de Carcans
26	élargissement de la route de La Mattade à 10 m	168	Commune de Carcans
27	élargissement de la route de La Mattade à 8 m	180	Commune de Carcans
28	élargissement de la route de La Mattade à 8 m	49	Commune de Carcans
29	élargissement de la route de La Mattade à 8 m	36	Commune de Carcans
30	rectification du carrefour sur voirie communale	129	Commune de Carcans
31	aménagement d'une esplanade piétonnière	3741	Commune de Carcans

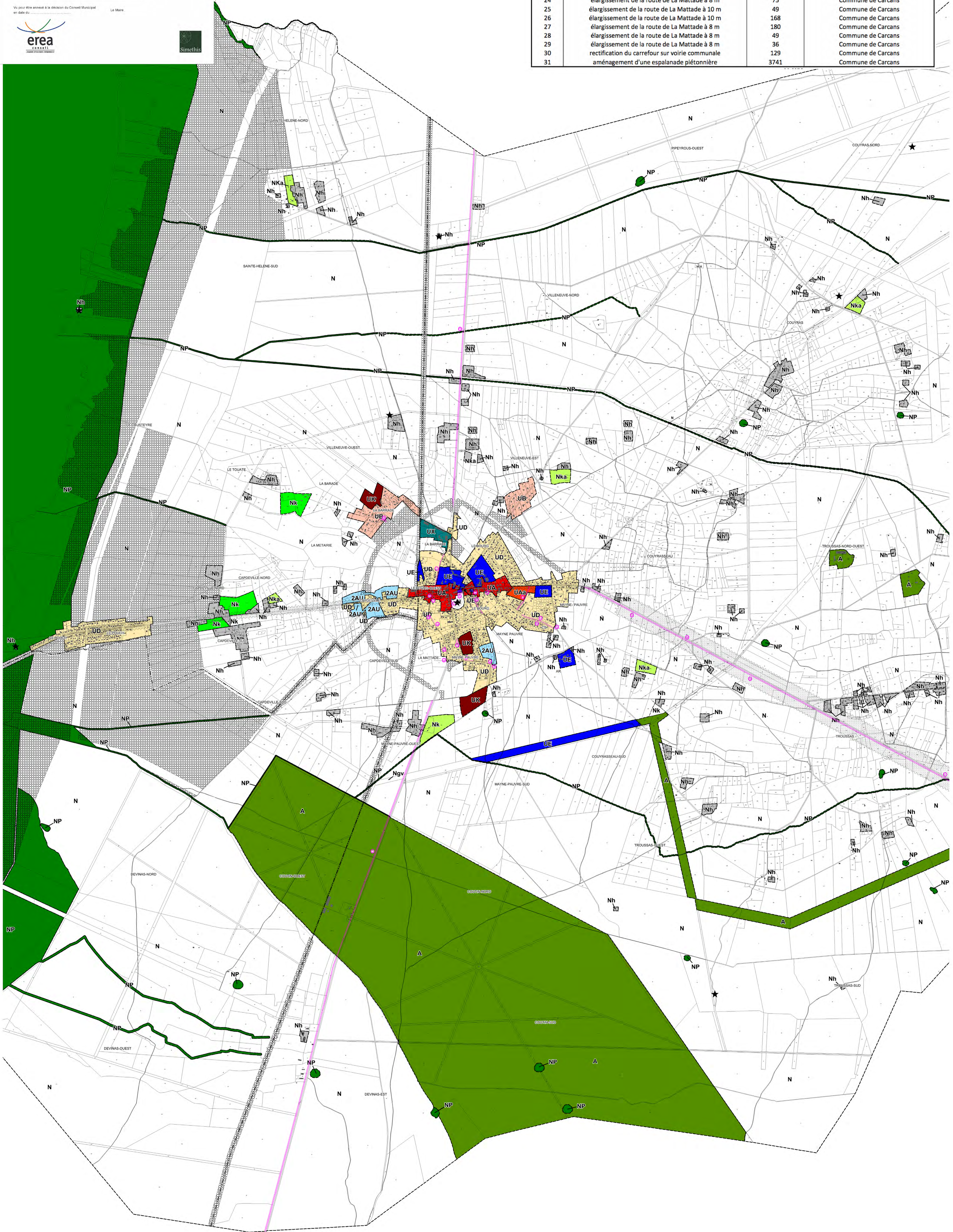



PLAN LOCAL D'URBANISME

COMMUNE DE CARCANS

Pièce n° 4.2.3

DOCUMENT GRAPHIQUE : PLANCHE 3

ECHELLE : 1/10 000"

Revisions prescrites par délibération du Conseil Municipal : 20 NOVEMBRE 2007

Revisions arrêtées par délibération du Conseil Municipal : 10 JUILLET 2015

Revisions approuvées par délibération du Conseil Municipal : 25 JUIN 2016

Vu pour être annexé à la décision du Conseil Municipal en date du

Le Maire

Légende

Zone et secteur

Espace boisé Classé

★ Elément bâti protégé au titre de l'article du L. 151-19 du C.U.

Piste cyclable

Emplacement réservé

secteur affecté par une bande de bruit

Tableau des emplacements réservés

Número	Objet	Surface en m2	Destinataire
1	création d'une voie de liaison de 10 m	2227	Commune de Carcans
2	création d'une voie d'accès de 10 m	875	Commune de Carcans
3	aménagement d'une esplanade piétonnière	1578	Commune de Carcans
4	élargissement de la voie à 10 m	1819	Commune de Carcans
5	élargissement de la voie à 11 m	1152	Commune de Carcans
6	création d'un parc de stationnement	1849	Commune de Carcans
7	création d'un parc de stationnement	756	Commune de Carcans
8	création d'une voie de 11 m d'emprise à Mayne Pauvre	2744	Commune de Carcans
9	élargissement à 8 m du chemin de l'Industrie	95	Commune de Carcans
10	élargissement de la voie à 8 m	223	Commune de Carcans
11	élargissement de la RD 3 à 26 m	66294	Département de la Gironde
12	élargissement de la RD 3 à 26 m	40822	Département de la Gironde
13	aménagement de l'entrée de la route de Philibert	547	Commune de Carcans
14	élargissement à 10 m de la route du Mayne Pauvre	25	Commune de Carcans
15	élargissement à 10 m de la route du Mayne Pauvre	404	Commune de Carcans
16	élargissement à 10 m de la route du Mayne Pauvre	340	Commune de Carcans
17	élargissement de la RD 207 à 26 m	44094	Département de la Gironde
18	élargissement de la RD 207 à 26 m	19021	Département de la Gironde
19	élargissement de la RD 207 à 26 m	14737	Département de la Gironde
20	élargissement de la RD 207 à 26 m	1375	Département de la Gironde
21	élargissement de la route de Phibert à 8 m	253	Commune de Carcans
22	création d'une voirie de 6 m d'emprise se terminant par une aire de retournement	558	Commune de Carcans
23	élargissement de la route de Philibert à 8 m	61	Commune de Carcans
24	élargissement de la route de La Mattade à 8 m	75	Commune de Carcans
25	élargissement de la route de La Mattade à 10 m	49	Commune de Carcans
26	élargissement de la route de La Mattade à 10 m	168	Commune de Carcans
27	élargissement de la route de La Mattade à 8 m	180	Commune de Carcans
28	élargissement de la route de La Mattade à 8 m	49	Commune de Carcans
29	élargissement de la route de La Mattade à 8 m	36	Commune de Carcans
30	rectification du carrefour sur voirie communale	129	Commune de Carcans
31	aménagement d'une esplanade piétonnière	3741	Commune de Carcans



REVISION PRECISEE PAR DELIBERATION DU CONSEIL MUNICIPAL : 20 NOVEMBRE 2007

REVISION AMENDEE PAR DELIBERATION DU CONSEIL MUNICIPAL : 10 JUILLET 2015

REVISION APPROVEE PAR DELIBERATION DU CONSEIL MUNICIPAL : 25 JUILLET 2016

Vu pour être annexé à la décision du Conseil Municipal en date du _____ Le Maire

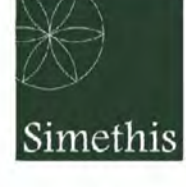

Légende



Zone et secteur

Espace boisé Classé

Élément bâti protégé au titre de l'article du L. 151-19 du C.U.

Piste cyclable

Emplacement réservé

secteur affecté par une bande de bruit

Tableau des emplacements réservés

Numéro	Objet	Surface en m2	Destinataire
1	création d'une voie de liaison de 10 m	2227	Commune de Carcans
2	création d'une voie d'accès de 10 m	875	Commune de Carcans
3	aménagement d'une esplanade piétonnière	1578	Commune de Carcans
4	élargissement de la voie à 10 m	1819	Commune de Carcans
5	élargissement de la voie à 11 m	1152	Commune de Carcans
6	création d'un parc de stationnement	1849	Commune de Carcans
7	création d'un parc de stationnement	756	Commune de Carcans
8	création d'une voie de 11 m d'emprise à Mayne Pauvre	2744	Commune de Carcans
9	élargissement à 8 m du chemin de l'Industrie	95	Commune de Carcans
10	élargissement de la voie à 8 m	223	Commune de Carcans
11	élargissement de la RD 3 à 26 m	66294	Département de la Gironde
12	élargissement de la RD 3 à 26 m	40822	Département de la Gironde
13	aménagement de l'entrée de la route de Philibert	547	Commune de Carcans
14	élargissement à 10 m de la route du Mayne Pauvre	25	Commune de Carcans
15	élargissement à 10 m de la route du Mayne Pauvre	404	Commune de Carcans
16	élargissement à 10 m de la route du Mayne Pauvre	340	Commune de Carcans
17	élargissement de la RD 207 à 26 m	44094	Département de la Gironde
18	élargissement de la RD 207 à 26 m	19021	Département de la Gironde
19	élargissement de la RD 207 à 26 m	14737	Département de la Gironde
20	élargissement de la RD 207 à 26 m	1375	Département de la Gironde
21	élargissement de la route de Phibert à 8 m	253	Commune de Carcans
22	création d'une voirie de 6 m d'emprise se terminant par une aire de retournement	558	Commune de Carcans
23	élargissement de la route de Philibert à 8 m	61	Commune de Carcans
24	élargissement de la route de La Mattade à 8 m	75	Commune de Carcans
25	élargissement de la route de La Mattade à 10 m	49	Commune de Carcans
26	élargissement de la route de La Mattade à 10 m	168	Commune de Carcans
27	élargissement de la route de La Mattade à 8 m	180	Commune de Carcans
28	élargissement de la route de La Mattade à 8 m	49	Commune de Carcans
29	élargissement de la route de La Mattade à 8 m	36	Commune de Carcans
30	rectification du carrefour sur voirie communale	129	Commune de Carcans
31	aménagement d'une esplanade piétonnière	3741	Commune de Carcans

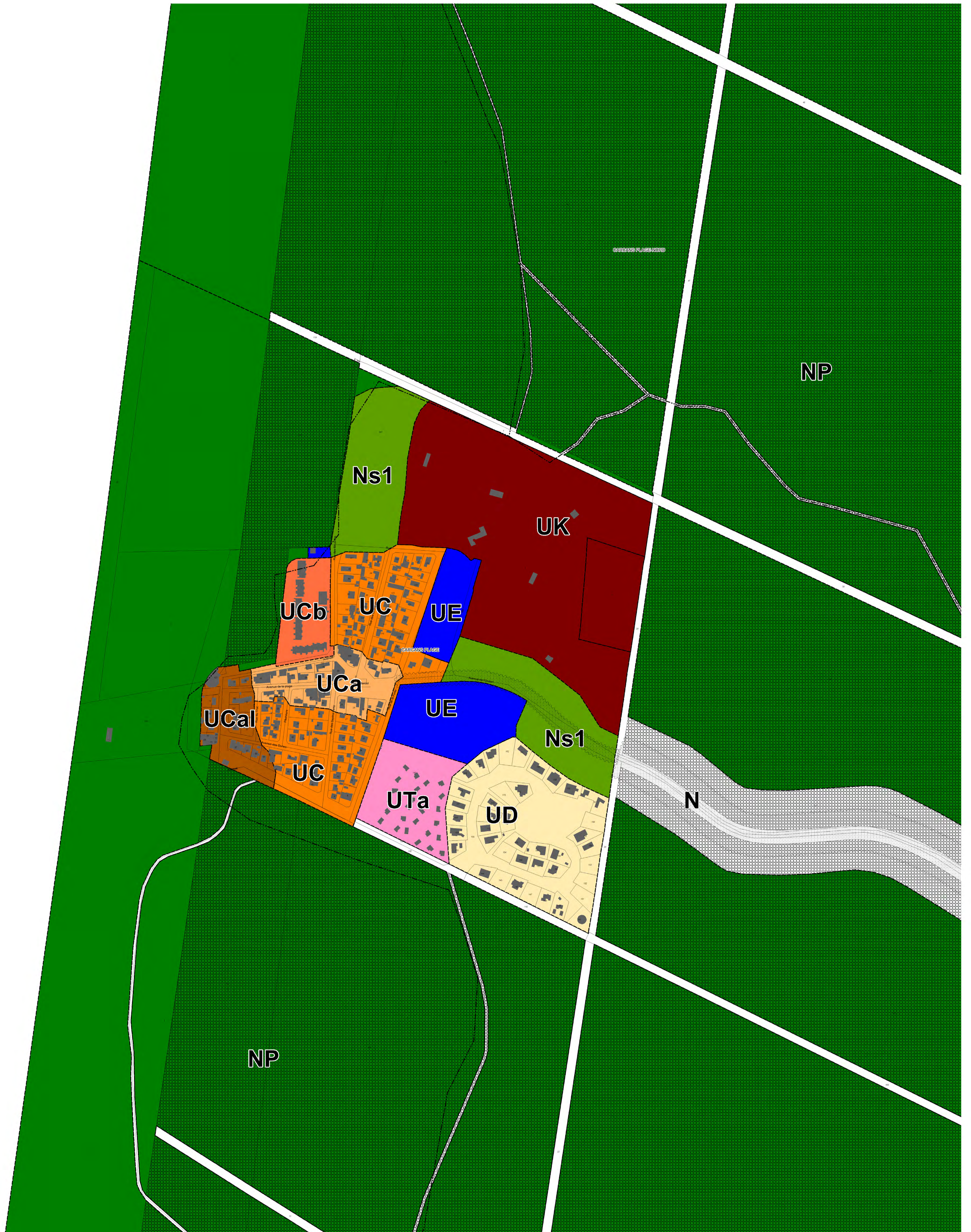



Revisé par délibération du Conseil Municipal le 20 novembre 2007
Revisé par délibération du Conseil Municipal le 10 juillet 2015
Revisé par délibération du Conseil Municipal le 25 juin 2016

Vu pour être annexé à la décision du Conseil Municipal en date du : _____ Le Maire

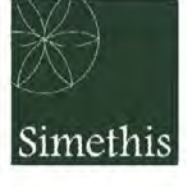

Légende



Zone et secteur

Espace boisé Classé

Elément bâti protégé au titre de l'article du L. 151-19 du C.U.

Piste cyclable

Emplacement réservé

secteur affecté par une bande de bruit

Tableau des emplacements réservés

Numéro	Objet	Surface en m2	Destinataire
1	création d'une voie de liaison de 10 m	2227	Commune de Carcans
2	création d'une voie d'accès de 10 m	875	Commune de Carcans
3	aménagement d'une esplanade piétonnière	1578	Commune de Carcans
4	élargissement de la voie à 10 m	1819	Commune de Carcans
5	élargissement de la voie à 11 m	1152	Commune de Carcans
6	création d'un parc de stationnement	1849	Commune de Carcans
7	création d'un parc de stationnement	756	Commune de Carcans
8	création d'une voie de 11 m d'emprise à Mayne Pauvre	2744	Commune de Carcans
9	élargissement à 8 m du chemin de l'Industrie	95	Commune de Carcans
10	élargissement de la voie à 8 m	223	Commune de Carcans
11	élargissement de la RD 3 à 26 m	66294	Département de la Gironde
12	élargissement de la RD 3 à 26 m	40822	Département de la Gironde
13	aménagement de l'entrée de la route de Philibert	547	Commune de Carcans
14	élargissement à 10 m de la route du Mayne Pauvre	25	Commune de Carcans
15	élargissement à 10 m de la route du Mayne Pauvre	404	Commune de Carcans
16	élargissement à 10 m de la route du Mayne Pauvre	340	Commune de Carcans
17	élargissement de la RD 207 à 26 m	44094	Département de la Gironde
18	élargissement de la RD 207 à 26 m	19021	Département de la Gironde
19	élargissement de la RD 207 à 26 m	14737	Département de la Gironde
20	élargissement de la RD 207 à 26 m	1375	Département de la Gironde
21	élargissement de la route de Philibert à 8 m	253	Commune de Carcans
22	création d'une voirie de 6 m d'emprise se terminant par une aire de retournement	558	Commune de Carcans
23	élargissement de la route de Philibert à 8 m	61	Commune de Carcans
24	élargissement de la route de La Mattade à 8 m	75	Commune de Carcans
25	élargissement de la route de La Mattade à 10 m	49	Commune de Carcans
26	élargissement de la route de La Mattade à 10 m	168	Commune de Carcans
27	élargissement de la route de La Mattade à 8 m	180	Commune de Carcans
28	élargissement de la route de La Mattade à 8 m	49	Commune de Carcans
29	élargissement de la route de La Mattade à 8 m	36	Commune de Carcans
30	rectification du carrefour sur voirie communale	129	Commune de Carcans
31	aménagement d'une esplanade piétonnière	3741	Commune de Carcans

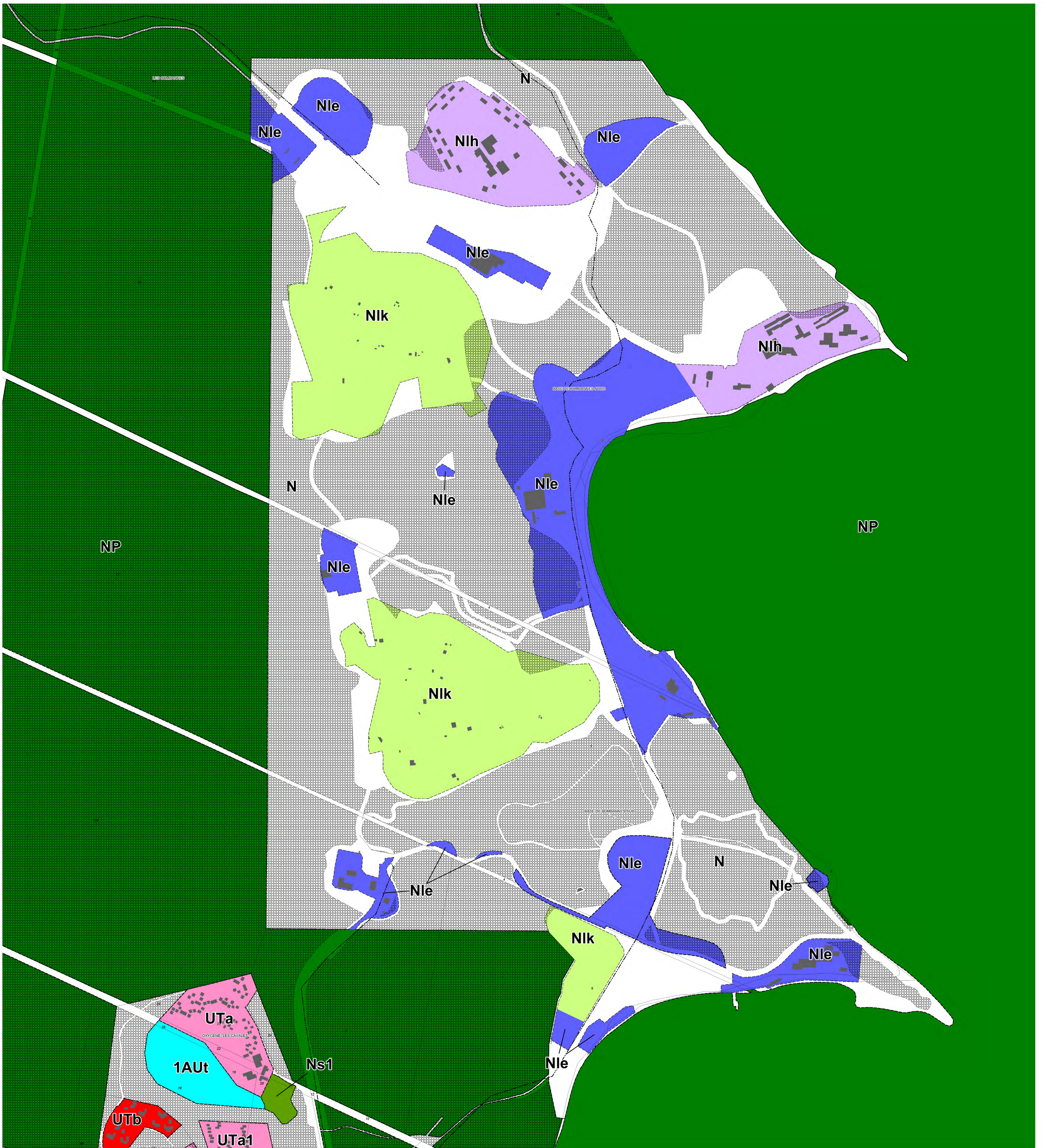



Révisé par le Conseil Municipal du 20 novembre 2007
Révisé par le Conseil Municipal du 10 juillet 2015
Révisé par le Conseil Municipal du 25 juin 2016

Vu pour être annexé à la décision du Conseil Municipal en date du : Le Maire



Légende

- Zone et secteur
- Espace boisé Classé
- Elément bâti protégé au titre de l'article du L. 151-19 du C.U.
- Piste cyclable
- Emplacement réservé
- secteur affecté par une bande de bruit



Tableau des emplacements réservés

Numéro	Objet	Surface en m2	Destinataire
1	création d'une voie de liaison de 10 m	2227	Commune de Carcans
2	création d'une voie d'accès de 10 m	875	Commune de Carcans
3	aménagement d'une esplanade piétonnière	1578	Commune de Carcans
4	élargissement de la voie à 10 m	1819	Commune de Carcans
5	élargissement de la voie à 11 m	1152	Commune de Carcans
6	création d'un parc de stationnement	1849	Commune de Carcans
7	création d'un parc de stationnement	756	Commune de Carcans
8	création d'une voie de 11 m d'emprise à Mayne Pauvre	2744	Commune de Carcans
9	élargissement à 8 m du chemin de l'industrie	95	Commune de Carcans
10	élargissement de la voie à 8 m	223	Commune de Carcans
11	élargissement de la RD 3 à 26 m	66294	Département de la Gironde
12	élargissement de la RD 3 à 26 m	40822	Département de la Gironde
13	aménagement de l'entrée de la route de Philibert	547	Commune de Carcans
14	élargissement à 10 m de la route du Mayne Pauvre	25	Commune de Carcans
15	élargissement à 10 m de la route du Mayne Pauvre	404	Commune de Carcans
16	élargissement à 10 m de la route du Mayne Pauvre	340	Commune de Carcans
17	élargissement de la RD 207 à 26 m	44094	Département de la Gironde
18	élargissement de la RD 207 à 26 m	19021	Département de la Gironde
19	élargissement de la RD 207 à 26 m	14737	Département de la Gironde
20	élargissement de la RD 207 à 26 m	1375	Département de la Gironde
21	élargissement de la route de Phibert à 8 m	253	Commune de Carcans
22	création d'une voirie de 6 m d'emprise se terminant par une aire de retournement	558	Commune de Carcans
23	élargissement de la route de Philibert à 8 m	61	Commune de Carcans
24	élargissement de la route de La Mattade à 8 m	75	Commune de Carcans
25	élargissement de la route de La Mattade à 10 m	49	Commune de Carcans
26	élargissement de la route de La Mattade à 10 m	168	Commune de Carcans
27	élargissement de la route de La Mattade à 8 m	180	Commune de Carcans
28	élargissement de la route de La Mattade à 8 m	49	Commune de Carcans
29	élargissement de la route de La Mattade à 8 m	36	Commune de Carcans
30	rectification du carrefour sur voirie communale	129	Commune de Carcans
31	aménagement d'une esplanade piétonnière	3741	Commune de Carcans

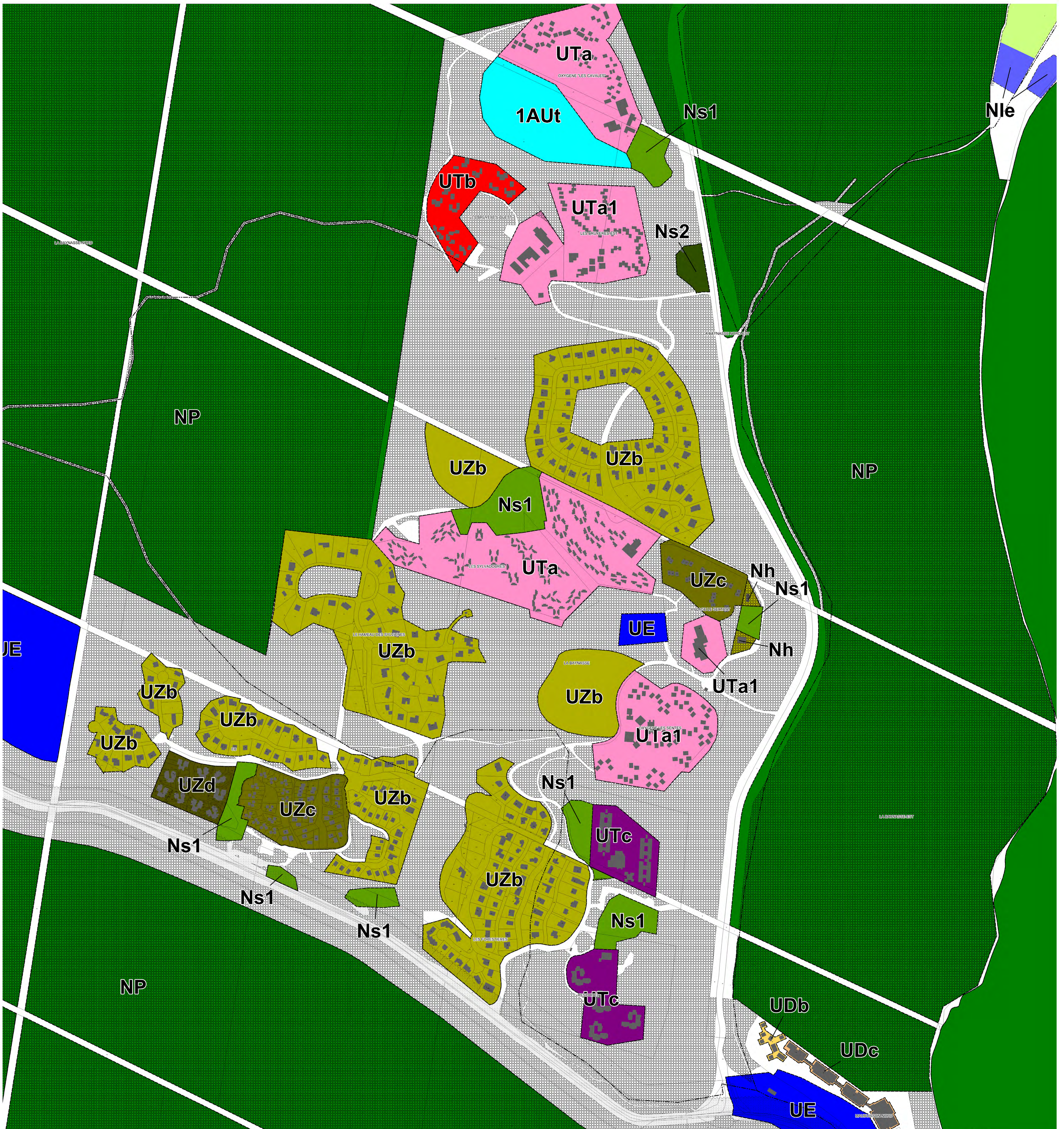



REVISION PRESCRITE PAR DELIBERATION DU CONSEIL MUNICIPAL : 20 NOVEMBRE 2007
REVISION AMENDEE PAR DELIBERATION DU CONSEIL MUNICIPAL : 10 JUILLET 2015
REVISION APPROUVEE PAR DELIBERATION DU CONSEIL MUNICIPAL : 25 AVRIL 2016

Vu pour être annexé à la décision du Conseil Municipal en date du : Le Maire



Légende



- Zone et secteur
- Espace boisé Classé
- Elément bâti protégé au titre de l'article du L. 151-19 du C.U.
- Piste cyclable
- Emplacement réservé
- secteur affecté par une bande de bruit

Tableau des emplacements réservés

Numéro	Objet	Surface en m2	Destinataire
1	création d'une voie de liaison de 10 m	2227	Commune de Carcans
2	création d'une voie d'accès de 10 m	875	Commune de Carcans
3	aménagement d'une esplanade piétonnière	1578	Commune de Carcans
4	élargissement de la voie à 10 m	1819	Commune de Carcans
5	élargissement de la voie à 11 m	1152	Commune de Carcans
6	création d'un parc de stationnement	1849	Commune de Carcans
7	création d'un parc de stationnement	756	Commune de Carcans
8	création d'une voie de 11 m d'emprise à Mayne Pauvre	2744	Commune de Carcans
9	élargissement à 8 m du chemin de l'Industrie	95	Commune de Carcans
10	élargissement de la voie à 8 m	223	Commune de Carcans
11	élargissement de la RD 3 à 26 m	66294	Département de la Gironde
12	élargissement de la RD 3 à 26 m	40822	Département de la Gironde
13	aménagement de l'entrée de la route de Philibert	547	Commune de Carcans
14	élargissement à 10 m de la route du Mayne Pauvre	25	Commune de Carcans
15	élargissement à 10 m de la route du Mayne Pauvre	404	Commune de Carcans
16	élargissement à 10 m de la route du Mayne Pauvre	340	Commune de Carcans
17	élargissement de la RD 207 à 26 m	44094	Département de la Gironde
18	élargissement de la RD 207 à 26 m	19021	Département de la Gironde
19	élargissement de la RD 207 à 26 m	14737	Département de la Gironde
20	élargissement de la RD 207 à 26 m	1375	Département de la Gironde
21	élargissement de la route de Phibert à 8 m	253	Commune de Carcans
22	création d'une voirie de 6 m d'emprise se terminant par une aire de retournement	558	Commune de Carcans
23	élargissement de la route de Philibert à 8 m	61	Commune de Carcans
24	élargissement de la route de La Mattade à 8 m	75	Commune de Carcans
25	élargissement de la route de La Mattade à 10 m	49	Commune de Carcans
26	élargissement de la route de La Mattade à 10 m	168	Commune de Carcans
27	élargissement de la route de La Mattade à 8 m	180	Commune de Carcans
28	élargissement de la route de La Mattade à 8 m	49	Commune de Carcans
29	élargissement de la route de La Mattade à 8 m	36	Commune de Carcans
30	rectification du carrefour sur voirie communale	129	Commune de Carcans
31	aménagement d'une esplanade piétonnière	3741	Commune de Carcans



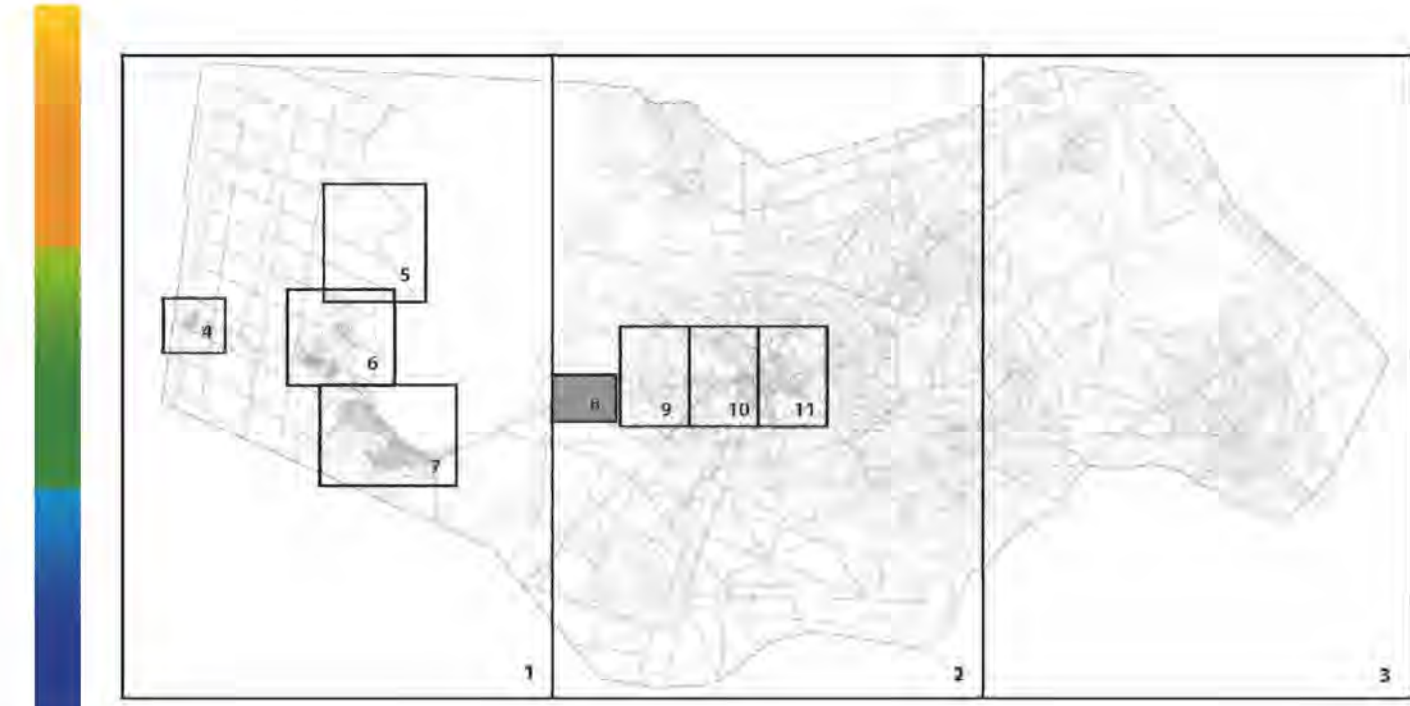

REVISION PRECISEE PAR DELIBERATION DU CONSEIL MUNICIPAL : 20 NOVEMBRE 2007
REVISION AMENDEE PAR DELIBERATION DU CONSEIL MUNICIPAL : 10 JUILLET 2015
REVISION APPROUVEE PAR DELIBERATION DU CONSEIL MUNICIPAL : 25 JANVIER 2016

Vu pour être annexé à la décision du Conseil Municipal en date du _____ Le Maire



Légende



- Zone et secteur
- Espace boisé Classé
- Elément bâti protégé au titre de l'article du L. 151-19 du C.U.
- Piste cyclable
- Emplacement réservé
- secteur affecté par une bande de bruit

Tableau des emplacements réservés

Numéro	Objet	Surface en m2	Destinataire
1	création d'une voie de liaison de 10 m	2227	Commune de Carcans
2	création d'une voie d'accès de 10 m	875	Commune de Carcans
3	aménagement d'une esplanade piétonnière	1578	Commune de Carcans
4	élargissement de la voie à 10 m	1819	Commune de Carcans
5	élargissement de la voie à 11 m	1152	Commune de Carcans
6	création d'un parc de stationnement	1849	Commune de Carcans
7	création d'un parc de stationnement	756	Commune de Carcans
8	création d'une voie de 11 m d'emprise à Mayne Pauvre	2744	Commune de Carcans
9	élargissement à 8 m du chemin de l'industrie	95	Commune de Carcans
10	élargissement de la voie à 8 m	223	Commune de Carcans
11	élargissement de la RD 3 à 26 m	66294	Département de la Gironde
12	élargissement de la RD 3 à 26 m	40822	Département de la Gironde
13	aménagement de l'entrée de la route de Philibert	547	Commune de Carcans
14	élargissement à 10 m de la route du Mayne Pauvre	25	Commune de Carcans
15	élargissement à 10 m de la route du Mayne Pauvre	404	Commune de Carcans
16	élargissement à 10 m de la route du Mayne Pauvre	340	Commune de Carcans
17	élargissement de la RD 207 à 26 m	44094	Département de la Gironde
18	élargissement de la RD 207 à 26 m	19021	Département de la Gironde
19	élargissement de la RD 207 à 26 m	14737	Département de la Gironde
20	élargissement de la RD 207 à 26 m	1375	Département de la Gironde
21	élargissement de la route de Phibert à 8 m	253	Commune de Carcans
22	création d'une voirie de 6 m d'emprise se terminant par une aire de retournement	558	Commune de Carcans
23	élargissement de la route de Philibert à 8 m	61	Commune de Carcans
24	élargissement de la route de La Mattade à 8 m	75	Commune de Carcans
25	élargissement de la route de La Mattade à 10 m	49	Commune de Carcans
26	élargissement de la route de La Mattade à 10 m	168	Commune de Carcans
27	élargissement de la route de La Mattade à 8 m	180	Commune de Carcans
28	élargissement de la route de La Mattade à 8 m	49	Commune de Carcans
29	élargissement de la route de La Mattade à 8 m	36	Commune de Carcans
30	rectification du carrefour sur voirie communale	129	Commune de Carcans
31	aménagement d'une esplanade piétonnière	3741	Commune de Carcans

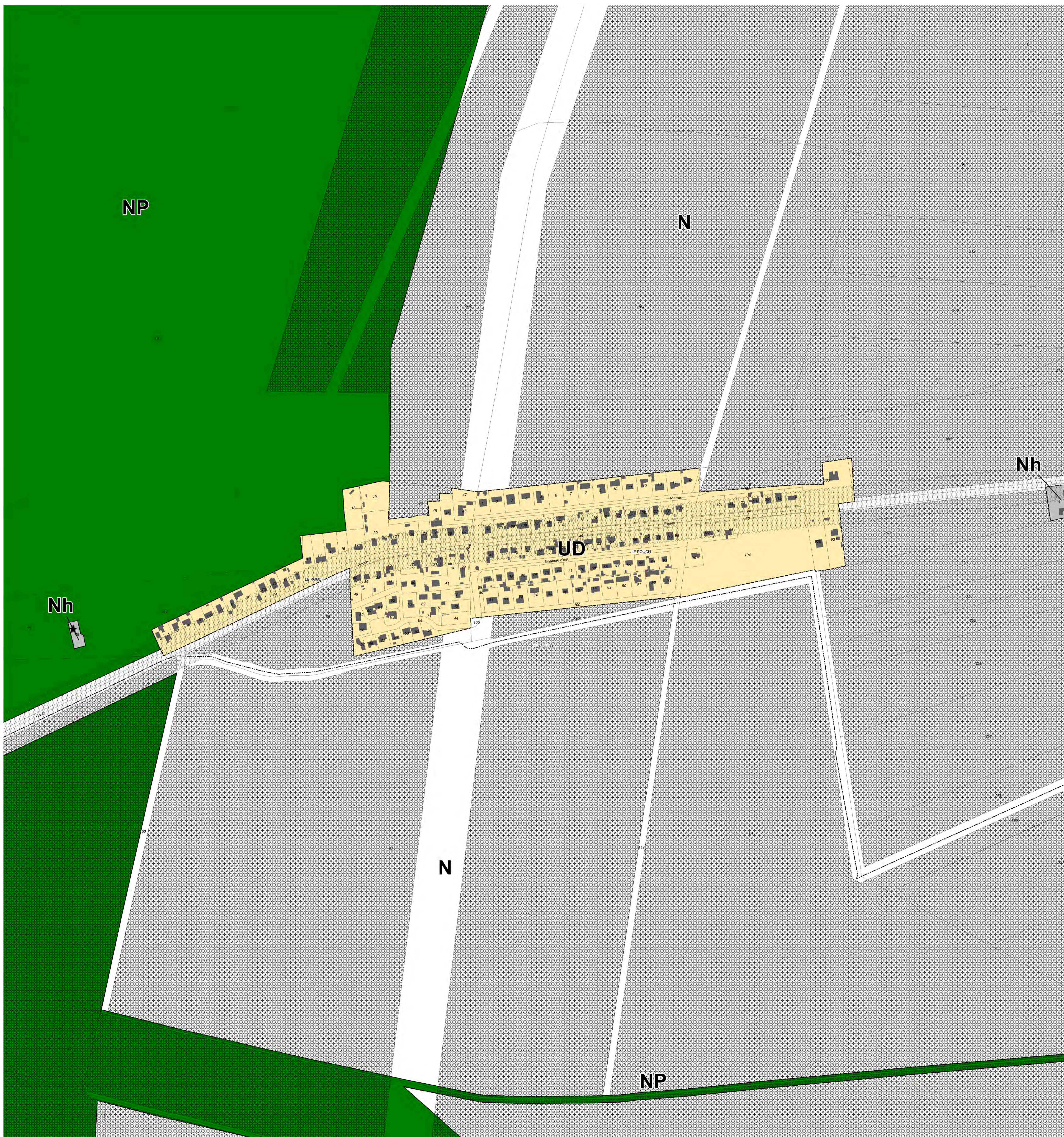



Revisions prescrites par l'arrêté du Conseil Municipal n° 20 du 10 novembre 2007
Revisions prescrites par l'arrêté du Conseil Municipal n° 10 du 11 juillet 2010
Revisions prescrites par l'arrêté du Conseil Municipal n° 20 du 20 juin 2018

Vu pour être annexé à la décision du Conseil Municipal en date du

Le Maire



Légende



- Zone et secteur
- Espace boisé Classé
- Élément bâti protégé au titre de l'article du L. 151-19 du C.U.
- Piste cyclable
- Emplacement réservé
- secteur affecté par une bande de bruit

Tableau des emplacements réservés

Numéro	Objet	Surface en m2	Destinataire
1	création d'une voie de liaison de 10 m	2227	Commune de Carcans
2	création d'une voie d'accès de 10 m	875	Commune de Carcans
3	aménagement d'une esplanade piétonnière	1578	Commune de Carcans
4	élargissement de la voie à 10 m	1819	Commune de Carcans
5	élargissement de la voie à 11 m	1152	Commune de Carcans
6	création d'un parc de stationnement	1849	Commune de Carcans
7	création d'un parc de stationnement	756	Commune de Carcans
8	création d'une voie de 11 m d'emprise à Mayne Pauvre	2744	Commune de Carcans
9	élargissement à 8 m du chemin de l'industrie	95	Commune de Carcans
10	élargissement de la voie à 8 m	223	Commune de Carcans
11	élargissement de la RD 3 à 26 m	66294	Département de la Gironde
12	élargissement de la RD 3 à 26 m	40822	Département de la Gironde
13	aménagement de l'entrée de la route de Philibert	547	Commune de Carcans
14	élargissement à 10 m de la route du Mayne Pauvre	25	Commune de Carcans
15	élargissement à 10 m de la route du Mayne Pauvre	404	Commune de Carcans
16	élargissement à 10 m de la route du Mayne Pauvre	340	Commune de Carcans
17	élargissement de la RD 207 à 26 m	44094	Département de la Gironde
18	élargissement de la RD 207 à 26 m	19021	Département de la Gironde
19	élargissement de la RD 207 à 26 m	14737	Département de la Gironde
20	élargissement de la RD 207 à 26 m	1375	Département de la Gironde
21	élargissement de la route de Phibert à 8 m	253	Commune de Carcans
22	création d'une voirie de 6 m d'emprise se terminant par une aire de retournement	558	Commune de Carcans
23	élargissement de la route de Philibert à 8 m	61	Commune de Carcans
24	élargissement de la route de La Mattade à 8 m	75	Commune de Carcans
25	élargissement de la route de La Mattade à 10 m	49	Commune de Carcans
26	élargissement de la route de La Mattade à 10 m	168	Commune de Carcans
27	élargissement de la route de La Mattade à 8 m	180	Commune de Carcans
28	élargissement de la route de La Mattade à 8 m	49	Commune de Carcans
29	élargissement de la route de La Mattade à 8 m	36	Commune de Carcans
30	rectification du carrefour sur voirie communale	129	Commune de Carcans
31	aménagement d'une esplanade piétonnière	3741	Commune de Carcans





REVISION PRESRIE PAR DELIBERATION DU CONSEIL MUNICIPAL : 20 NOVEMBRE 2007
REVISION AMENDEE PAR DELIBERATION DU CONSEIL MUNICIPAL : 10 JUILLET 2015
REVISION APPROVEE PAR DELIBERATION DU CONSEIL MUNICIPAL : 25 JUILLET 2019

Vu pour être annexé à la décision du Conseil Municipal en date du ... La Maire



Légende



- Zone et secteur
- Espace boisé Classé
- Elément bâti protégé au titre de l'article du L. 151-19 du C.U.
- Piste cyclable
- Emplacement réservé
- secteur affecté par une bande de bruit

Tableau des emplacements réservés

Numéro	Objet	Surface en m2	Destinataire
1	création d'une voie de liaison de 10 m	2227	Commune de Carcans
2	création d'une voie d'accès de 10 m	875	Commune de Carcans
3	aménagement d'une esplanade piétonnière	1578	Commune de Carcans
4	élargissement de la voie à 10 m	1819	Commune de Carcans
5	élargissement de la voie à 11 m	1152	Commune de Carcans
6	création d'un parc de stationnement	1849	Commune de Carcans
7	création d'un parc de stationnement	756	Commune de Carcans
8	création d'une voie de 11 m d'emprise à Mayne Pauvre	2744	Commune de Carcans
9	élargissement à 8 m du chemin de l'Industrie	95	Commune de Carcans
10	élargissement de la voie à 8 m	223	Commune de Carcans
11	élargissement de la RD 3 à 26 m	66294	Département de la Gironde
12	élargissement de la RD 3 à 26 m	40822	Département de la Gironde
13	aménagement de l'entrée de la route de Philibert	547	Commune de Carcans
14	élargissement à 10 m de la route du Mayne Pauvre	25	Commune de Carcans
15	élargissement à 10 m de la route du Mayne Pauvre	404	Commune de Carcans
16	élargissement à 10 m de la route du Mayne Pauvre	340	Commune de Carcans
17	élargissement de la RD 207 à 26 m	44094	Département de la Gironde
18	élargissement de la RD 207 à 26 m	19021	Département de la Gironde
19	élargissement de la RD 207 à 26 m	14737	Département de la Gironde
20	élargissement de la RD 207 à 26 m	1375	Département de la Gironde
21	élargissement de la route de Phibert à 8 m	253	Commune de Carcans
22	création d'une voirie de 6 m d'emprise se terminant par une aire de retournement	558	Commune de Carcans
23	élargissement de la route de Philibert à 8 m	61	Commune de Carcans
24	élargissement de la route de La Mattade à 8 m	75	Commune de Carcans
25	élargissement de la route de La Mattade à 10 m	49	Commune de Carcans
26	élargissement de la route de La Mattade à 10 m	168	Commune de Carcans
27	élargissement de la route de La Mattade à 8 m	180	Commune de Carcans
28	élargissement de la route de La Mattade à 8 m	49	Commune de Carcans
29	élargissement de la route de La Mattade à 8 m	36	Commune de Carcans
30	rectification du carrefour sur voirie communale	129	Commune de Carcans
31	aménagement d'une esplanade piétonnière	3741	Commune de Carcans

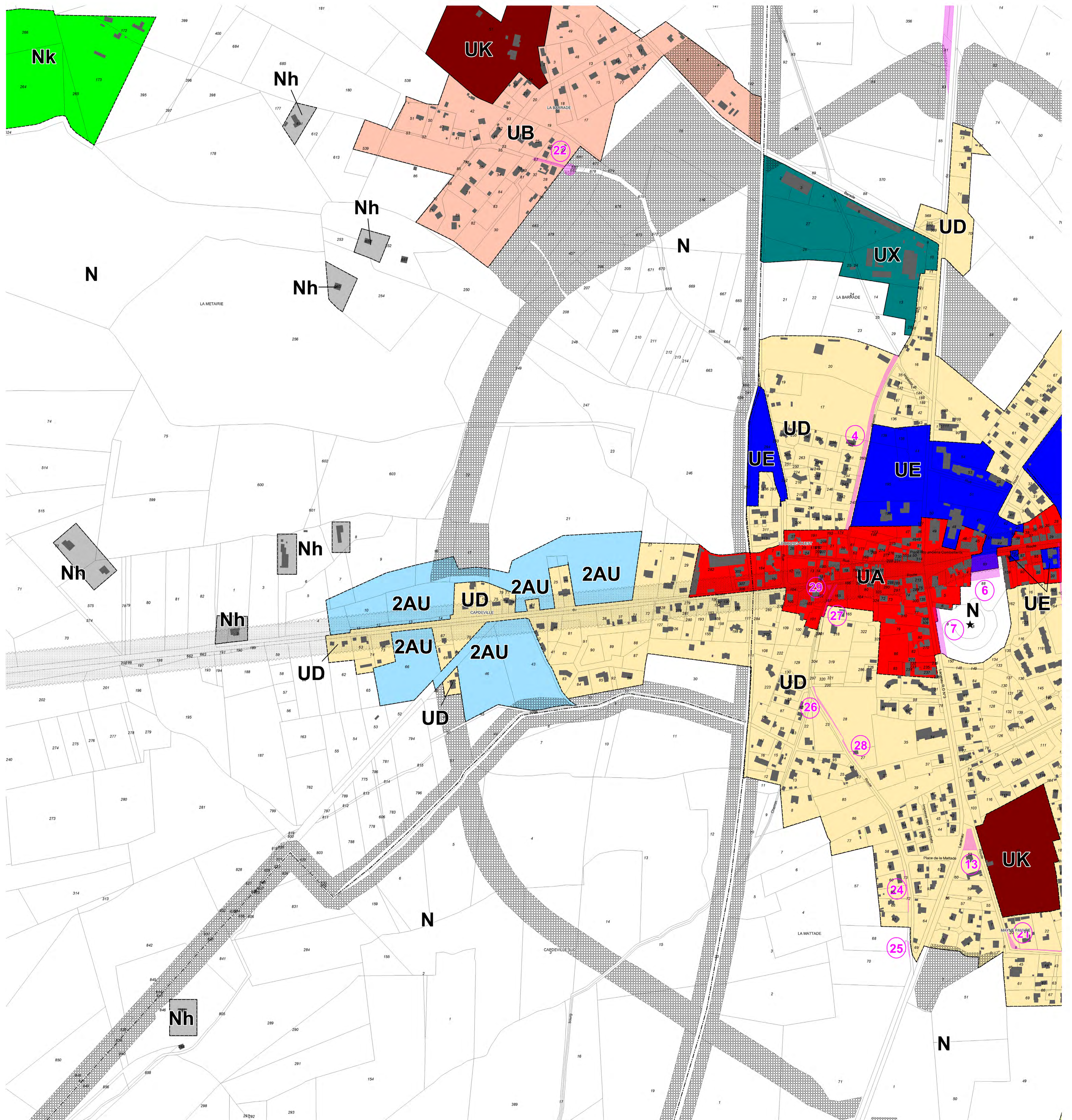



Révisé par délibération du Conseil Municipal : 20 novembre 2007

Révisé par délibération du Conseil Municipal : 10 juillet 2015

Révisé par délibération du Conseil Municipal : 25 juin 2019

Vu pour être annexé à l'occasion du Conseil Municipal en date du : Le Maire

Légende

- Zone et secteur
- Espace boisé Classé
- Elément bâti protégé au titre de l'article du L. 151-19 du C.U.
- Piste cyclable
- Emplacement réservé
- secteur affecté par une bande de bruit



Tableau des emplacements réservés

Numéro	Objet	Surface en m ²	Destinataire
1	création d'une voie de liaison de 10 m	2227	Commune de Carcans
2	création d'une voie d'accès de 10 m	875	Commune de Carcans
3	aménagement d'une esplanade piétonnière	1578	Commune de Carcans
4	élargissement de la voie à 10 m	1819	Commune de Carcans
5	élargissement de la voie à 11 m	1152	Commune de Carcans
6	création d'un parc de stationnement	1849	Commune de Carcans
7	création d'un parc de stationnement	756	Commune de Carcans
8	création d'une voie de 11 m d'emprise à Mayne Pauvre	2744	Commune de Carcans
9	élargissement à 8 m du chemin de l'Industrie	95	Commune de Carcans
10	élargissement de la voie à 8 m	223	Commune de Carcans
11	élargissement de la RD 3 à 26 m	66294	Département de la Gironde
12	élargissement de la RD 3 à 26 m	40822	Département de la Gironde
13	aménagement de l'entrée de la route de Philibert	547	Commune de Carcans
14	élargissement à 10 m de la route du Mayne Pauvre	25	Commune de Carcans
15	élargissement à 10 m de la route du Mayne Pauvre	404	Commune de Carcans
16	élargissement à 10 m de la route du Mayne Pauvre	340	Commune de Carcans
17	élargissement de la RD 207 à 26 m	44094	Département de la Gironde
18	élargissement de la RD 207 à 26 m	19021	Département de la Gironde
19	élargissement de la RD 207 à 26 m	14737	Département de la Gironde
20	élargissement de la RD 207 à 26 m	1375	Département de la Gironde
21	élargissement de la route de Phibert à 8 m	253	Commune de Carcans
22	création d'une voirie de 6 m d'emprise se terminant par une aire de retournement	558	Commune de Carcans
23	élargissement de la route de Philibert à 8 m	61	Commune de Carcans
24	élargissement de la route de La Mattade à 8 m	75	Commune de Carcans
25	élargissement de la route de La Mattade à 10 m	49	Commune de Carcans
26	élargissement de la route de La Mattade à 10 m	168	Commune de Carcans
27	élargissement de la route de La Mattade à 8 m	180	Commune de Carcans
28	élargissement de la route de La Mattade à 8 m	49	Commune de Carcans
29	élargissement de la route de La Mattade à 8 m	36	Commune de Carcans
30	rectification du carrefour sur voirie communale	129	Commune de Carcans
31	aménagement d'une esplanade piétonnière	3741	Commune de Carcans

